

Sankt Ulrichslegende

In des regenbogen langen thon

Melodie aus der Kolmarer Liederhandschrift BSB Cgm 4997
Text aus der Universitätsbibliothek Heidelberg, Cpg 109, Bl. 81v-84r
Textübertragung: Julia Kessler, Prof. Dr. Klaus Wolf, Edition: Sabine Lutzenberger



7.fant vl - rich fprach züm volck ge - mai - ne
da grüb man auff den leib fo rai - ne

2



wa ha - bendt jr def rijt - terf leijb be - gra - ben hin
jn bal - laft trü - gendt fij in gar mit klü - gen fijnn

3

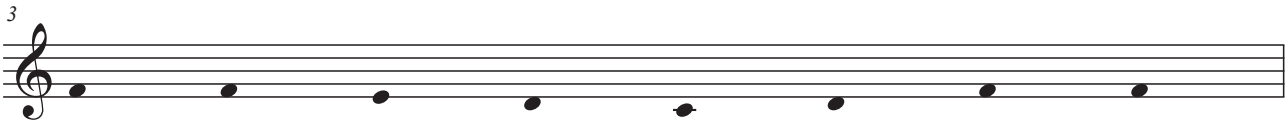

da fürt - ten fij fant vl - rich dar
er waf noch laut - ter vn - de clar

4

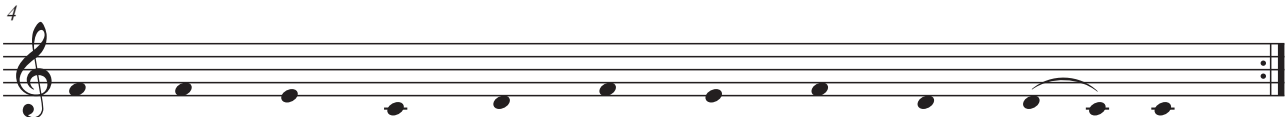

er fprach nun gro - bendt auff den wer - den de - gen
alf ob er nie im ert - rich wer ge - le - gen

5



fant vl - rich lett den leich - nam zart
der leich - nam fich felb re - gen ward

6

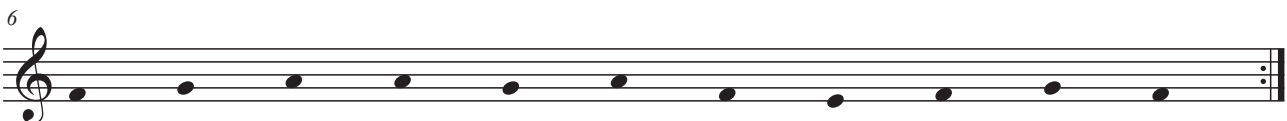

auff ai - nen tijfch fein häupt im zü deñ fuf - fe
fein halff er fel - bert an daf häu - bet ftief - fe

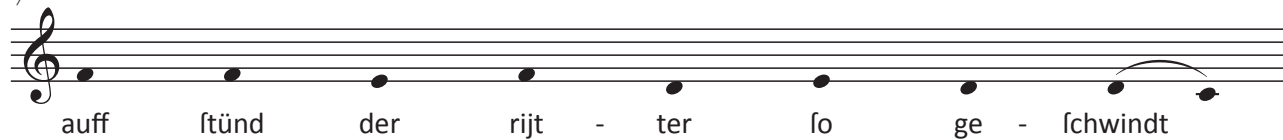
2
7

8

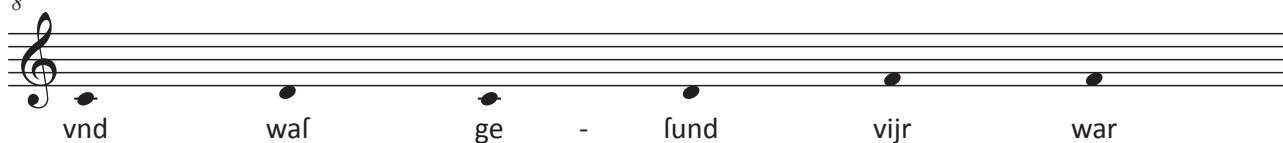

9



10

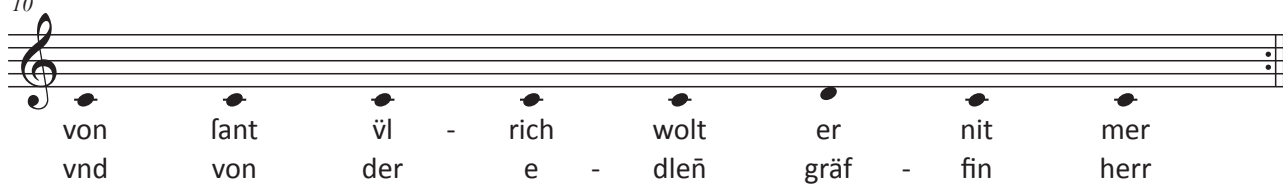

11



12



13



14



15

